

# WEG nr. 842

Aantal ingediende bezwaren: 2

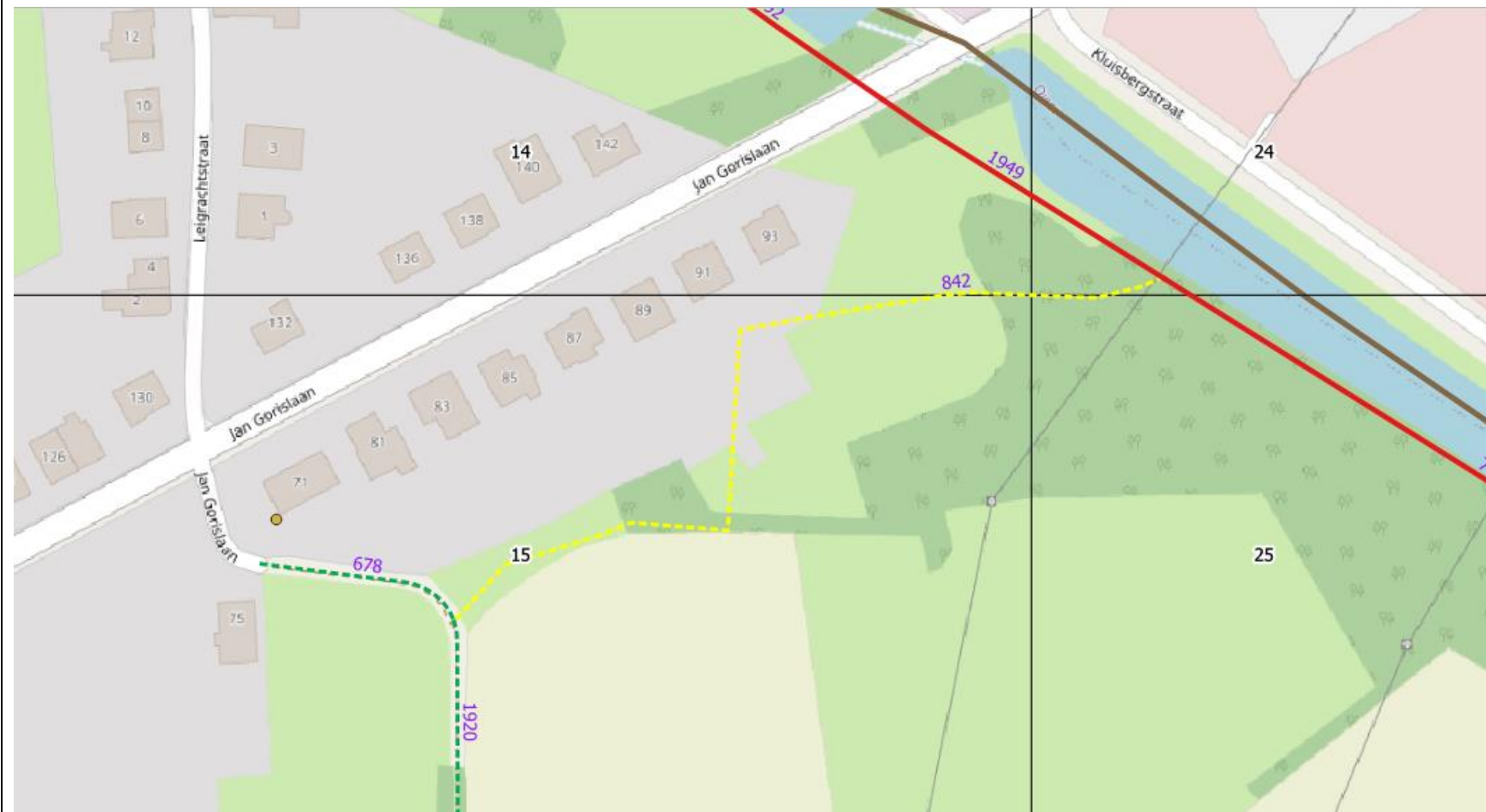

## **BEZWAREN:**

### **1.**

Beste

Toen ik het actieplan 'trage wegen' inkeek, merkte ik dat wandelweg nr 842 (? niet 100 % duidelijk op het plan, aan de Jan Gorislaan in Kaggevinne) [REDACTED]. De wandelweg maakt ineens een rare bocht (waarom?) om dan verder te gaan richting Demer. Ik heb geen probleem met wandelwegen en het terug open maken hiervan maar zou hiertegen toch bezwaar willen indienen omdat, door deze ligging, mensen gewoon [REDACTED]. Ik zou willen voorstellen dat de wandelweg een klein stukje herlegd wordt [REDACTED]. Hier is plaats voor. Dan kan de wandelweg ook in een rechte lijn tot aan de Demer lopen. Ik nodig u uit om dit ter plaatste te komen bekijken of ik wil ook altijd naar de betreffende stadsdienst komen om dit te bespreken.

Met vriendelijke groeten

[REDACTED]  
[REDACTED]  
[REDACTED]

### **2.**

Beste,

Aangezien trage weg 842 de laatste tientallen jaren niet gebruikt is en [REDACTED], zouden wij graag bezwaar aantekenen. Wij hebben geen probleem met een trage weg, maar het zou veel logischer zijn om [REDACTED]. Er mag gerust iemand ter plaatse komen kijken, dat zou veel verduidelijken.

mvg,

[REDACTED]

## **VOORSTEL TOT ANTWOORD OP DE BEZWAREN**

### **Prioriteit : 2050**

Weg nr. 842 is opgenomen in de atlas der buurtwegen en dus van rechtswege een gemeenteweg (art. 85 van het gemeentewegendecreet).

Art. 14 van het gemeentewegendecreet stelt dat gemeentewegen **niet** kunnen verdwijnen door niet-gebruik en enkel kunnen worden opgeheven door een beslissing van de gemeenteraad. Art. 4 van het gemeentewegendecreet stipuleert dat het afschaffen van een gemeenteweg een uitzonderingsmaatregel is, die voldoende moet worden gemotiveerd.

Het gemeentewegendecreet laat wel toe om trage wegen te verplaatsen. Zo lijkt het logisch om wegen, die volgens de atlas der buurtwegen dwars door een perceel lopen, te verplaatsen naar de perceelsgrenzen. In dit opzicht zal het actieplan worden aangepast en wordt de weg gemarkeerd als 'te verplaatsen'. Voor elke weg die werd aangeduid als te heropenen of te verplaatsen, is er nog een grondig onderzoek nodig en zullen tijdens de uitvoeringsfase van het actieplan alle betrokkenen (o.a. grondeigenaars, gebruikers,...) worden gecontacteerd om te kijken op welke manier dit het best kan worden gerealiseerd. Daarna volgt dan nog een openbaar onderzoek.