

WEG nr. 849

Aantal ingediende bezwaren: 1

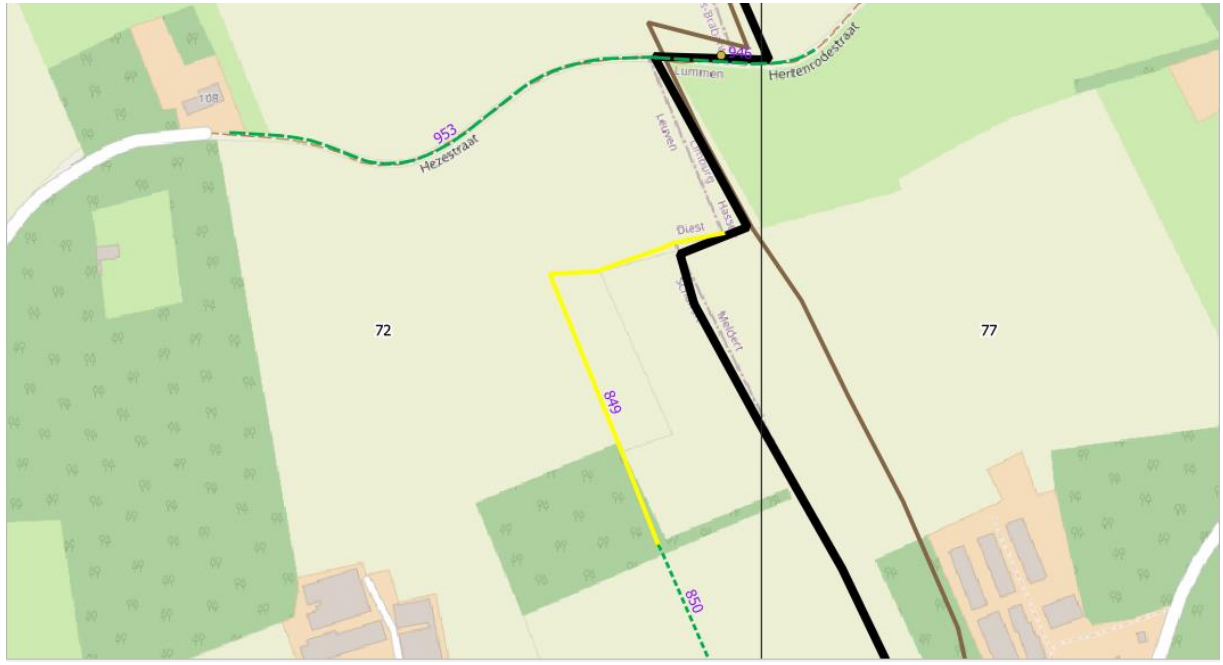

BEZWAREN:

1.

Deze weg loopt dwars [REDACTED]
[REDACTED], daarom dien ik, [REDACTED] bezwaar in.

VOORSTEL TOT ANTWOORD OP DE BEZWAREN

Prioriteit : 2050

Weg nr. 849 is opgenomen in de atlas der buurtwegen en dus van rechtswege een gemeenteweg (art. 85 van het gemeentewegendecreet).

Het actieplan bevat een wensbeeld, waarnaar zoveel mogelijk zal worden gestreefd, rekening houdende met het wettelijke kader en de technische haalbaarheid. Voor elke weg die werd aangeduid als te heropenen of te verplaatsen, is er nog een grondig onderzoek nodig en zullen tijdens de uitvoeringsfase van het actieplan alle betrokkenen (o.a. grondeigenaars, gebruikers,...) worden gecontacteerd om te kijken op welke manier dit het best kan worden gerealiseerd. Daarna volgt dan nog een openbaar onderzoek.

Zo lijkt het logisch om wegen, die volgens de atlas der buurtwegen pal door een perceel lopen, te verplaatsen naar de perceelsgrenzen. Het was praktisch gezien, gelet op de veelheid aan trage wegen, niet haalbaar om al deze onderzoeken reeds te laten gebeuren vóór de vaststelling van het actieplan.