

# WEG nr. 827

Aantal ingediende bezwaren: 1

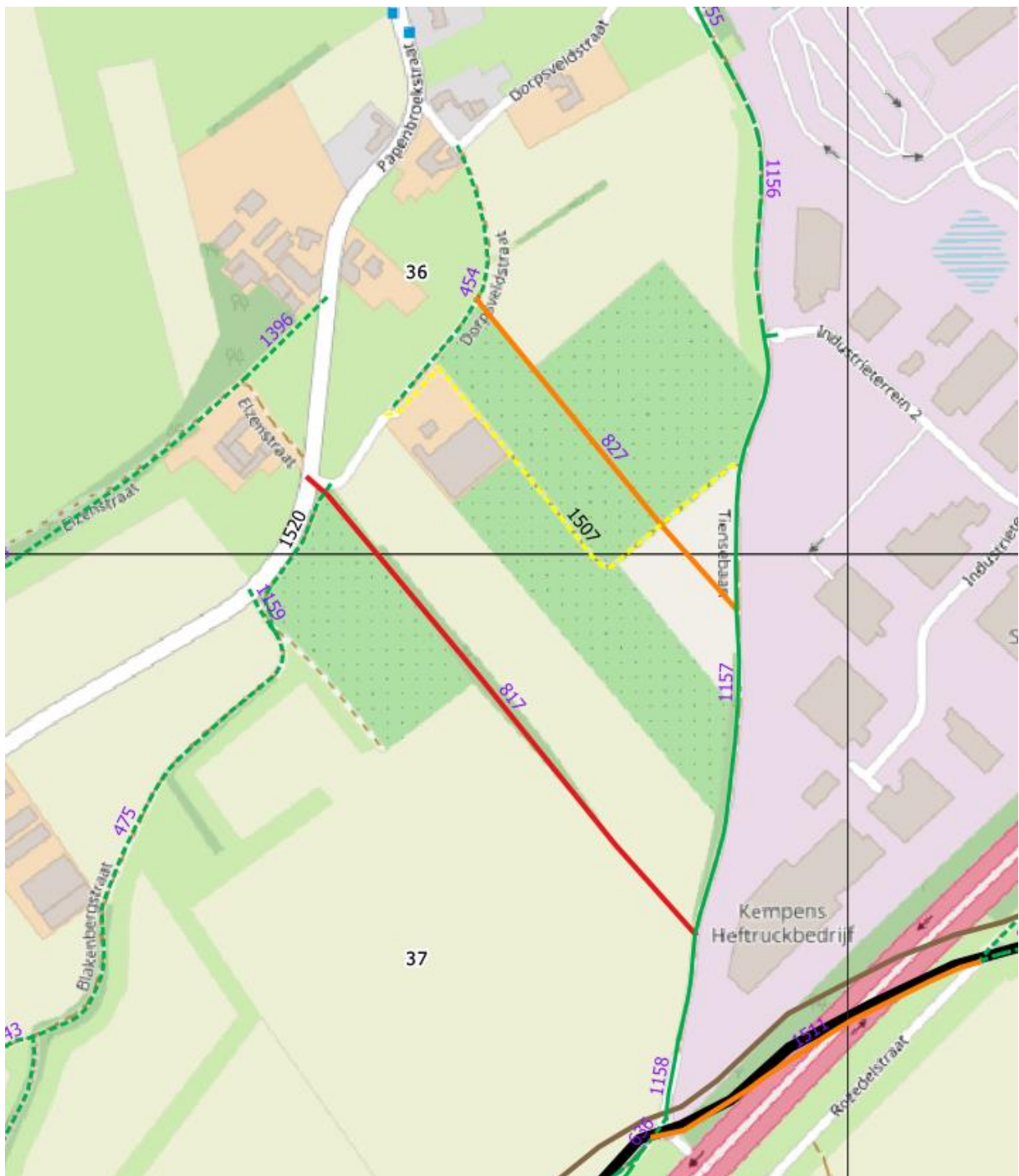

## **BEZWAREN:**

### **1.**

Deze weg wordt momenteel aangegeven als 'te verplaatsen', wij zouden het erg appreciëren moest dit ook effectief kunnen, aangezien deze weg dwars door ons perceel loopt. Is het in dit geval een optie om nummer 827 te verplaatsen naar waar momenteel de weg met nummer 817 zich bevindt? Of is er een mogelijkheid om de weg met nummer 1156 te verbinden met nummer 454 via de Dorpsveldstraat?

## **VOORSTEL TOT ANTWOORD OP DE BEZWAREN**

### **Prioriteit : doorlopend**

Weg nr. 827 is opgenomen in de atlas der buurtwegen en dus van rechtswege een gemeenteweg (art. 85 van het gemeentewegendecreet). Het pad is actueel niet toegankelijk en loopt theoretisch dwars door een perceel. Daarom werd bij de opmaak van het actieplan uitgegaan van een verplaatsing, bv. naar het pad nr. 1507. Dit pad voldoet echter niet aan de bepalingen van art. 13 van het gemeentewegendecreet en kan alzo niet als een gemeenteweg worden beschouwd.

Art. 15 van het gemeentewegendecreet voorziet wel dat de Stad met de eigenaars en gebruikers van percelen een overeenkomst kan afsluiten om grondstroken permanent of tijdelijk als gemeenteweg te bestemmen. De Stad wenst op basis van dit artikel hogergenoemde piste te onderzoeken en zal ten gepaste tijden met de betrokken eigenaars onderhandelen.

Mocht het mogelijk zijn om, zoals voorzien, het nr. 827 te heropenen, dan kan in een latere fase worden overwogen om het nr. 827 af te schaffen. Hierover wordt actueel nog geen uitspraak gedaan.