

WEG nr. 770

Aantal ingediende bezwaren: 2

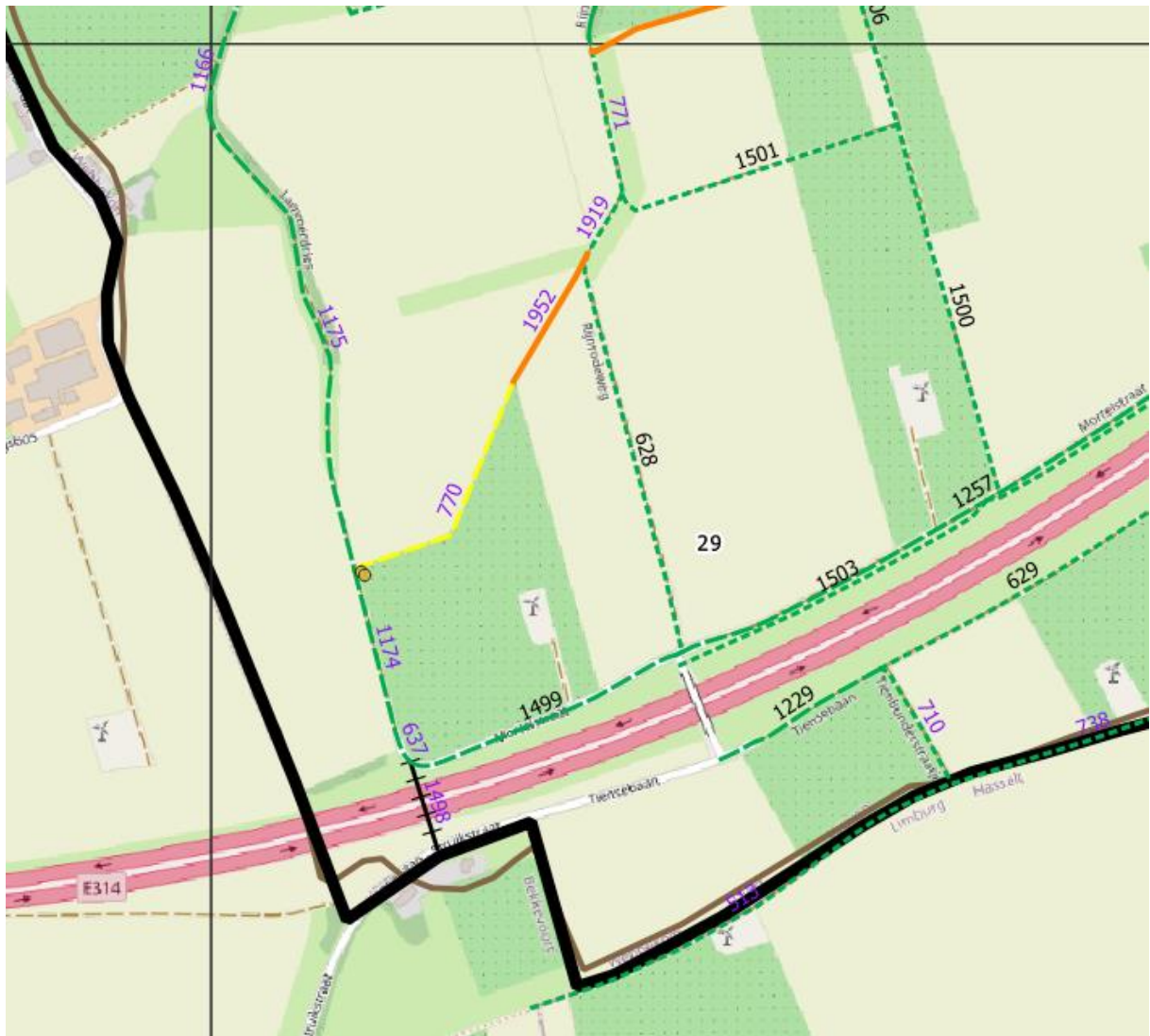

BEZWAREN:

1.

Naar bestaande weg 628.

2.

Aangezien weg 1952 aangeduid staat als 'te verplaatsen', hoeft weg 770 niet meer te bestaan omdat dit een doodlopende weg is.

VOORSTEL TOT ANTWOORD OP DE BEZWAREN

Prioriteit : doorlopend

Weg nr. 770 is opgenomen in de atlas der buurtwegen en dus van rechtswege een gemeenteweg (art. 85 van het gemeentewegendecreet). Het pad nr. 628 is dit niet en voldoet evenmin aan de bepalingen van art. 13 ter erkenning als een gemeenteweg.

Art. 15 van het gemeentewegendecreet voorziet dat de Stad met de eigenaars en gebruikers van percelen een overeenkomst kan afsluiten om grondstroken permanent of tijdelijk als gemeenteweg te bestemmen. Op basis van dit artikel zal worden onderhandeld met de eigenaars van het perceel waarop het nr. 628 is gelegen over een verplaatsing van de trage wegen nrs. 770 en 1952. Tot er al dan niet een akkoord kan worden bereikt, wordt het nr. 770 aangeduid als zijnde te verplaatsen of heropenen.